



CAMARA DE SAÕ LUIS GONZAGA
DEPARTAMENTO DE ADMINISTRAÇÃO
SERVIÇO PROTOCOLO E ARQUIVO

CÂMARA MUNICIPAL DE SÃO LUÍS GONZAGA
APROVADO POR UNANIMIDADE DE VOTOS
SESSÃO DO DIA 13-10-2024
Eleonilson Nascimento Gomes
1º Secretário

PROCESSO: 0000000213 / 2024

Proprietário/Interessado: 00000018 ELEONILSON NASCIMENTO GOMES

CNPJ/CPF: 50477030378

Endereço: TRAVESSA: RIO BRANCOO

Bairro: CENTRO

Cidade: SÃO LUIS GONZAGA DO MARANHÃO

Fone:

ASSUNTO REQUERIMENTO

O Requerimento acima qualificado vem pelo presente muito respeitosamente solicitar que V. Excia se digne

REQUER A CONSTRUÇÃO DE UM MERCADO PUBLICO NO TERRENO DA ASSOCIAÇÃO DE AGRICULTORES DA SUB REGIAO DA NOVA VIDA AO LADO DA QUADRA MUNICIPAL.

Observações:

DATA: 04/09/2024 HORA: 09:59:35

Nestes termos peço deferimento

Wazly c. Sasm



ESTADO DO MARANHÃO
PODER LEGISLATIVO MUNICIPAL
GABINETE DO PRESIDENTE
CNPJ n.º 23.697.857/0001-08

CÂMARA MUNICIPAL DE SÃO LUÍS GONZAGA
APROVADO - POR UNANIMIDADE DE VOTOS
SESSÃO DO DIA: 13/09/2024
Eleonilson Nascimento Gomes
1º Secretário

REQUERIMENTO Nº 004/2024

Autor: Vereador Eleonilson Nascimento Gomes.

Assunto: Requer a construção de um mercado público no terreno da Associação de Agricultores da Sub-Região da Nova Vida, ao lado da Quadra Municipal.

Nos termos do Art. 123, inciso I, combinado com Art. 124, inciso I, do Regimento Interno da Casa, apresento o presente REQUERIMENTO, que após dado ciência e ouvido o Soberano Plenário seguirá à apreciação do projeto de lei proposto.

JUSTIFICATIVA

Justifica-se essa proposição pela necessidade de atender a população da referida comunidade, com a construção de um mercado público, fazendo uso de um terreno público, onde funcionava o antigo galpão (cooperativa) construído pelo Estado há décadas atrás para atender a demanda da Associação de Agricultores da Sub-Região da Nova Vida, sendo que o mesmo encontra-se em ruínas há mais de 20 anos por falta de uso. Diante de exposto, a Associação de Moradores, representado pelo Sr. Jaime, idealizaram a construção do mercado público no referido local, o que hoje já se têm projeto elaborado por engenheiro, onde apresenta a planta com memorial descritivo em anexo a este.

Diante do exposto, solicito encarecidamente o apoio dos Nobres Edis desta Casa Legislativa para o encaminhamento dessa necessária solicitação.

Sala das Sessões, 04 de setembro de 2024.

ELEONILSON NASCIMENTO GOMES
Vereador - PDT

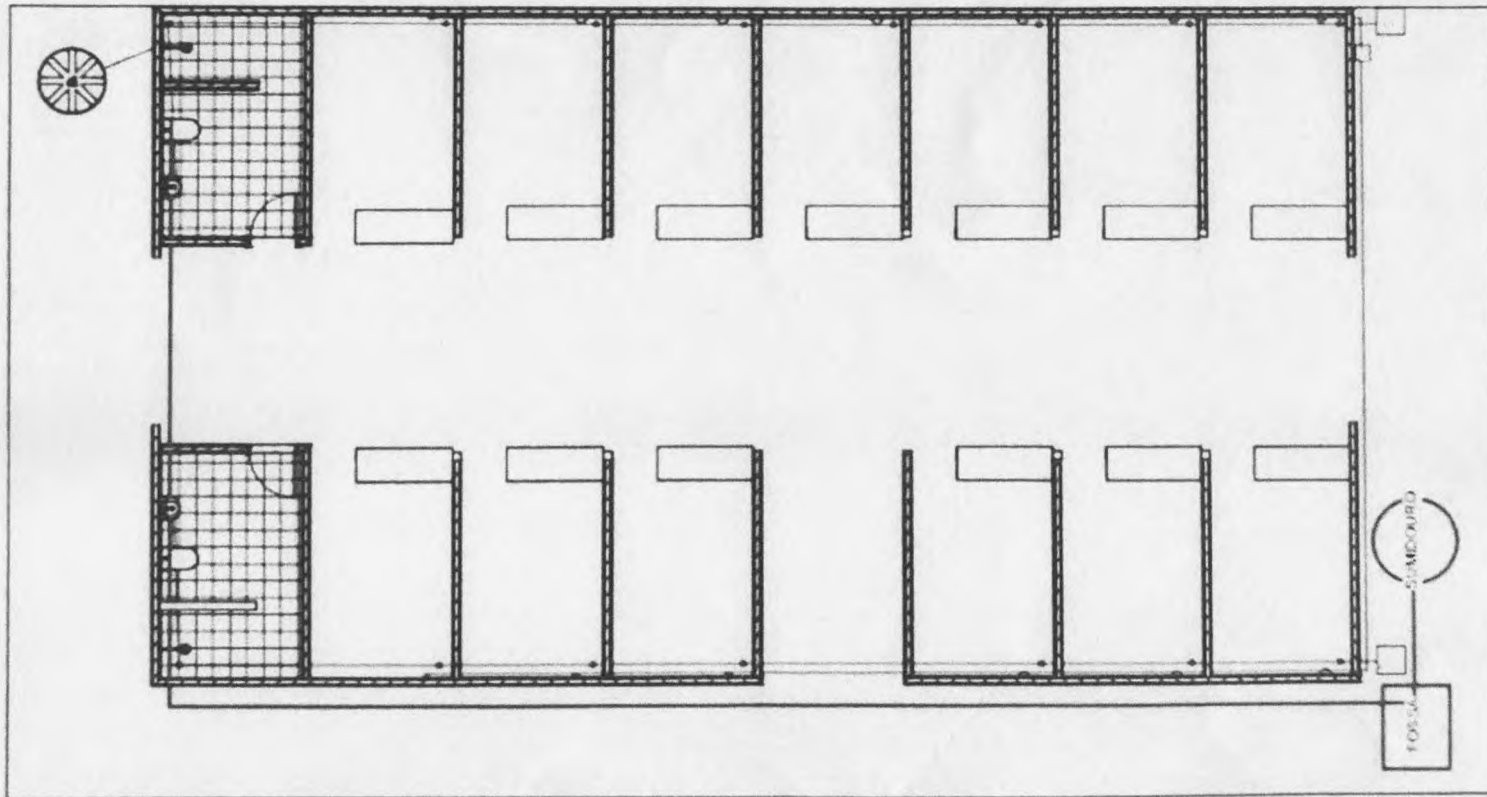

1 HIDROSSANITÁRIO
1 : 100



Aprovador

Cliente
MERCADO NOVA VIDA

HIDROSSANITARIO		01/02
Área Total	259,40m ²	
Data	01/07/2024	
Desenhadas por	Andressa Santos	Escala

03/07/2024 23:06:53

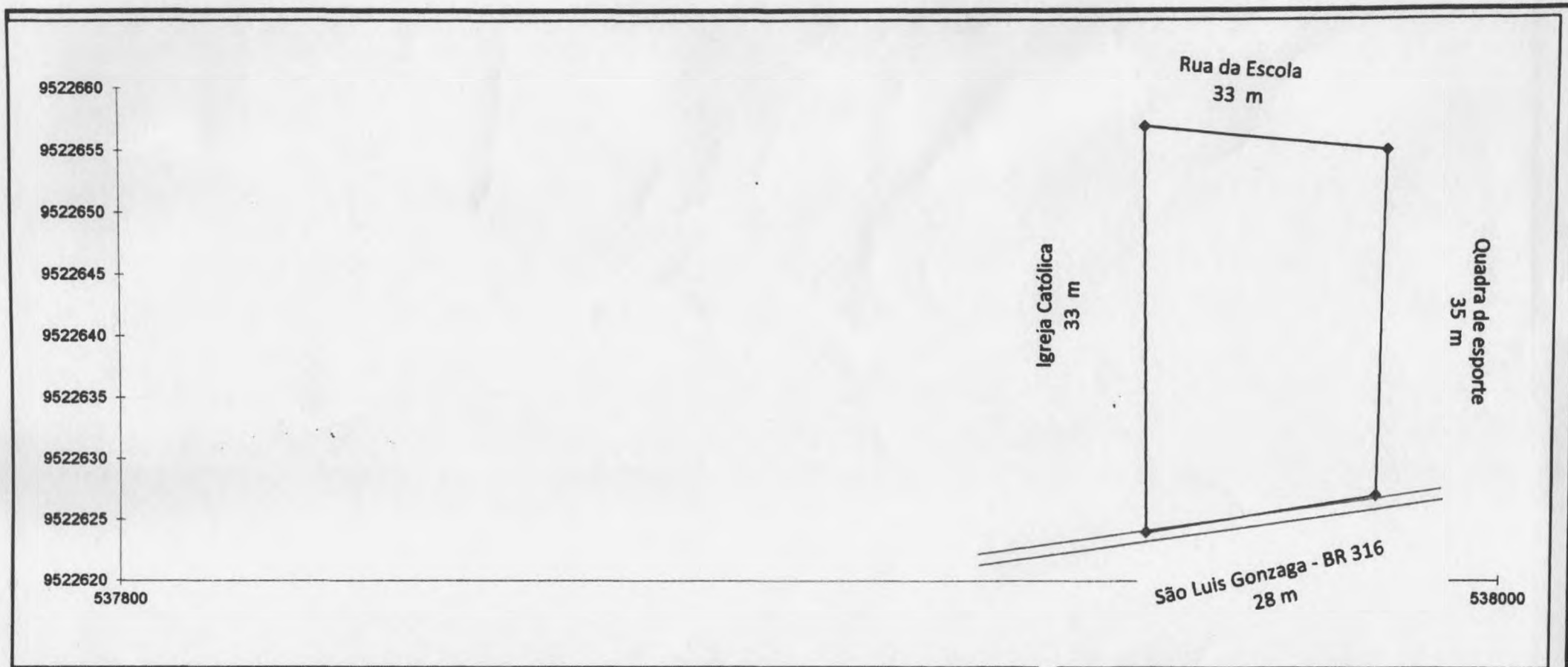

<p><i>Luciana Borges Barros</i> <i>Luciana Borges Barros de Sousa</i> Administradora Téc. em Agropecuária CREA: 1106068050</p>	<p>PROPRIETÁRIO: ASSOCIAÇÃO DE AGRICULTORES DA SUB-REGIÃO DE NOVA VIDA</p>	<p>ÁREA: 1.000 m²</p>
	<p>IMÓVEL: ASSOCIAÇÃO DE AGRICULTORES DA SUB-REGIÃO DE NOVA VIDA</p>	<p>PERIMETRO: 129 m</p>
<p>DATA: SETEMBRO/2015</p>	<p>ENDEREÇO: POVOADO NOVA VIDA - SÃO LUIS GONZAGA DO MARANHÃO - MA CRISTO / MARMORANA)</p>	<p>TÉCNICA RESPONSÁVEL: LUCIANA BORGES</p>

MEMORIAL DESCRITIVO

PROPRIETÁRIOS: ASSOCIAÇÃO DE AGRICULTORES DA SUB-REGIÃO DE NOVA VIDA

CNPJ: 63.427.710/0001-12

LOCAL: POVOADO NOVA VIDA GLEBA MONTE CRISTO CRISTO / MARMORANA) – SÃO LUIS GONZAGA DO MARANHÃO - MA

ÁREA: 1.000 m² (MIL METROS QUADRADOS)

PERÍMETRO: 129 m (CENTO E VINTE E NOVE METROS)

DESCRIÇÃO DE PERÍMETRO

Partindo-se do ponto P-1, de coordenadas UTM N = 9.522.627 e E = 537.982 localizado em terras do Município de São Luís Gonzaga do Maranhão, Povoado Nova Vida. Deste, segue e limita-se com a estrada que liga São Luís Gonzaga do Maranhão à BR 316 a 28 m até o P-2 (UTM N = 9.522.655 e E = 537.983); Deste segue e limita-se com a área da quadra de esportes a 35 m até o ponto P-3 (UTM N = 9.522.657 e E = 537.948); Deste segue e limita-se com a Rua da Escola 33 m até o ponto P-4 (UTM N = 9.522.624 e E = 537.949); Deste segue e limita-se com a área da Igreja Católica a 33 m até finalmente o ponto P-1 (ponto de origem), partida desta área, vértice ponto 01 desta descrição, fechando assim uma poligonal irregular, com uma área de 1.000 m² e 129 m de perímetro. Todas as coordenadas aqui descritas estão georreferenciadas ao Sistema Geodésico Brasileiro e encontram-se representadas no Sistema UTM, Todos as distâncias, área e perímetro foram calculados no plano de projeção UTM.

CONFRONTANTES

Ao norte: Estrada que liga São Luís Gonzaga à BR 316

Ao sul: Rua da Escola

Ao leste: Quadra de Esportes

Ao oeste: Igreja Católica

COORDENADAS EM UTM

Ponto	E	N	m
1	537.982	9.522.627	28
2	537.983	9.522.655	35
3	537.948	9.522.657	33
4	537.949	9.522.624	33

Bacabal-MA, 25 de setembro de 2015

Luciana Borges
Administradora
Técnica em Agropecuária
CREA-MA: 8782/TD

Luciana Borges
Luciana Borges Damoz de Sousa
Administradora
Téc. em Agropecuária
CREA: 1106068050